Callejero municipal de Sevilla la Nueva

Dirección General de Economía, Estadística e Innovación Tecnológica
CONSEJERÍA DE ECONOMÍA Y HACIENDA
Comunidad de Madrid

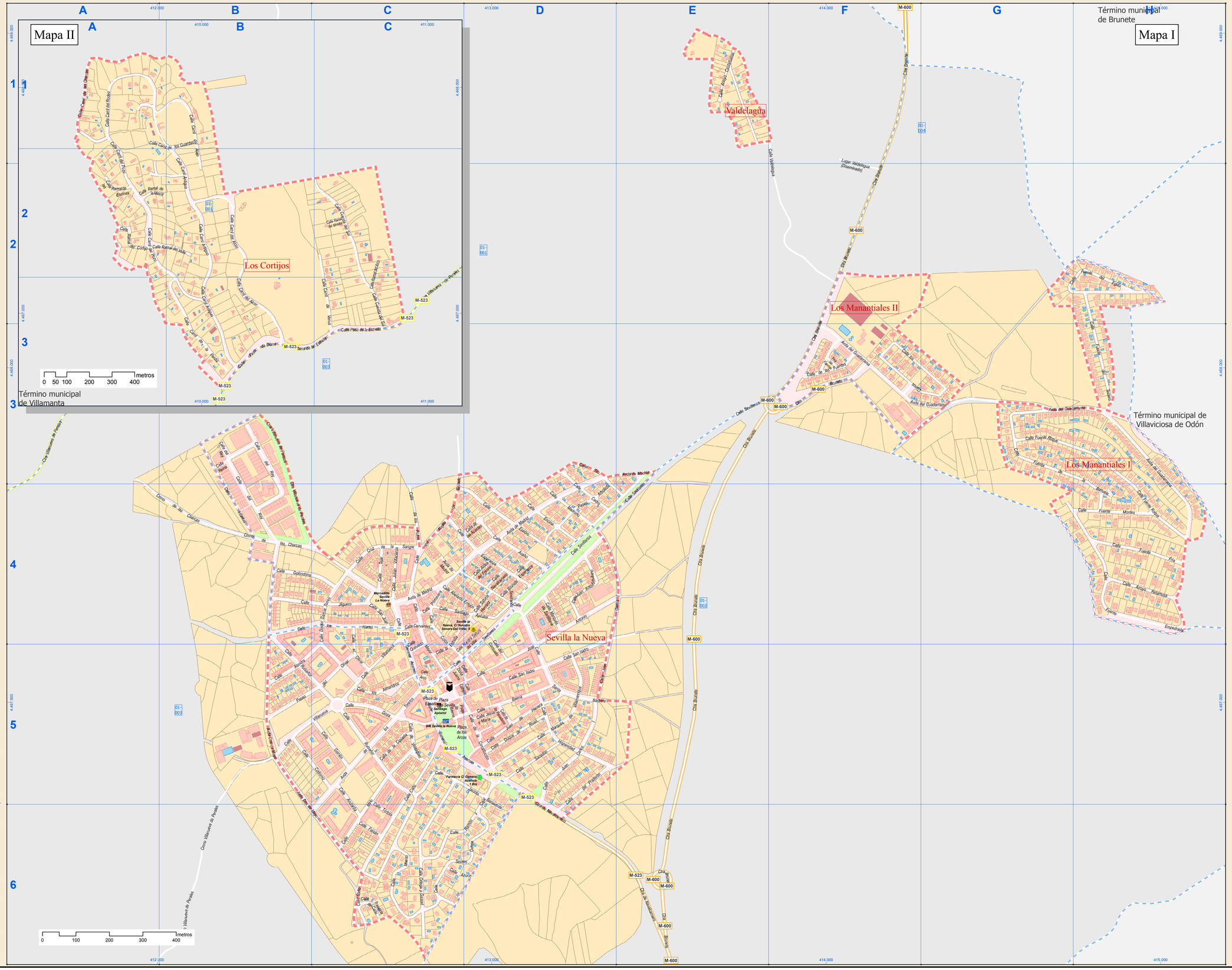

Fecha de referencia: 1 de Enero de 2013

Fecha de impresión: 28-05-2013

Índice de calles

Abelardo Erwión, Calle	C-4, D-4
Acacias, Calle	C-4, D-4
Acebo, Calle	D-4
Aldea del Fresno, Calle	D-4
Almendros, Calle	C-5
Alondra, Calle	B-5, C-4, C-5
Arboleda, Paseo	D-4
Arco, Calle	C-5
Arcos, Plaza	C-5, D-5
Arroyo Castañuelas, Calle	E-1
Arroyo Ratamosa, Calle	H-4
Atajallo de Brunete, Calle	C-3, C-4
Avutarda, Calle	C-5, C-6
Azorín, Calle	C-6, D-6
Baena, Calle	C-5, D-5
Baena, Pasaje	C-5
Brunete, Calle	D-4
Brunete, Ctra	E-3, E-4, E-5, E-6, F-1, F-2, F-3
Callejón, Calle	D-5
Cano, Calle	C-5, C-6
Carlos Ruiz, Pasaje	C-5
Casa del Bosque, Cmno	B-1, B-2, B-3
Cedro, Calle	D-3, D-4
Cervantes, Calle	C-4
Charcas, Cmno	A-3, A-4, B-4, C-4
Cigueña, Calle	C-5
Colomo, Calle	B-5, C-5
Colón, Calle	C-4, C-5, D-5
Constitución, Calle	C-5, D-5
Consuelo, Calle	D-4, D-5
Cruz de la Sangre, Calle	C-4
Doctor García Torres, Calle	C-4, C-5
Doña Juana, Calle	C-5, D-5
Dos de Mayo, Avda	B-4, B-5, B-6, C-6
Duque de Rivas, Calle	D-5
Encina, Calle	D-4
Enebro, Calle	C-4, D-4
España, Plaza	C-5
Esperanza, Calle	C-4, D-4
Estrella, Calle	C-4, C-5, D-4
Fasán, Calle	C-4
Fuente de la Bañuela, Calle	G-3, H-3, H-4
Fuente del Egido, Calle	G-2, H-2
Fuente del Tesiero, Calle	H-2, H-3
Fuente Empedrada, Calle	G-4, H-4
Fuente Fría, Calle	H-4
Fuente Montes, Calle	G-4, H-4
Fuente Roque, Calle	G-3, H-3, H-4
Fuentes, Calle	F-3
Fuentes, Trva	F-3
General Asensio, Calle	C-4, C-5, D-5
Colondrina, Calle	B-4, C-4
Gorrión, Calle	C-5
Goya, Calle	C-5
Guadarrama, Avda	F-3, G-3, H-3, H-4
Guardia Civil, Pasaje	C-5
Haces, Calle	B-4, C-4
Hispanidad, Calle	D-5
Infantas, Calle	B-3, B-4
Jacinto Benavente, Calle	C-5, C-6, D-5, D-6
Jesús y María, Calle	D-5
Jilguero, Calle	B-4, C-4
José Antonio, Calle	C-5, D-4, D-5, E-4
Juan Antón Sevillano, Calle	D-4
Juan Carlos I, Calle	D-4, D-5, D-6, E-4
Juan de Herrera, Calle	D-5
Julián Villaciertos, Calle	C-4
Juventud, Calle	C-4, D-4
Lanos, Calle	F-3, G-3
Madrid, Avda	C-4, D-3, D-4, E-3
Madroño, Calle	D-3, D-4
Maeso, Calle	C-5
Marqués de Santillana, Calle	D-4
Marqués de Villamanrique, Calle	D-5
Mayor, Calle	C-4, C-5
Miño, Calle	C-5, C-6
Navalcarnero, Calle	D-4
Navalcarnero, Ctra	D-5, D-6, E-6
Nuestra Señora del Villar, Calle	C-5, D-4, D-5
Olivar, Calle	C-4, C-5
Olivar, Paseo	B-5, C-5
Ortega y Gasset, Calle	C-5, C-6
Panaderos, Calle	D-5
Pozos, Calle	C-4
Praderón, Calle	D-5, D-6
Primavera, Calle	C-4
Quevedo, Calle	C-4, C-5
Ramón y Cajal, Calle	C-6, D-5, D-6
Reina, Calle	B-3
Rey, Calle	B-3, B-4
Ruiseñor, Calle	B-4, B-5, C-5
Sacedón, Calle	D-5
San Isidro, Calle	C-5, D-4, D-5, E-4
San Juan, Calle	C-4
Santa Bárbara, Calle	D-4, D-5, E-5
Santiago Apóstol, Calle	C-4, D-4
Saturio Herraiz, Calle	D-4
Severo Ochoa, Calle	C-6, D-6
Sevilla, Plaza	C-5
Sevillanos, Calle	C-5, D-4, D-5, E-3, E-4
Sevillanos, Trva	C-5
Tejar, Calle	C-4
Tío, Calle	D-3, D-4, E-4
Torera, Avda	C-5, C-6
Tórtola, Calle	C-5, C-6
Travesía del Caño, Calle	C-6
Valdelagua (Diseminado), Lugar	F-1, F-2
Valdelagua, Calle	E-1, F-1, F-2
Velázquez, Calle	C-5
Villanueva de Perales, Cmno	A-6, B-5, B-6
Villanueva de Perales, Ctra	A-3, A-4, B-3, B-4, C-4
Villanueva, Calle	B-5, C-4, C-5
Carril Antiguo, Calle	II A-1, B-1, B-2, B-3
Carril de la Perdiz, Calle	II B-3
Carril de las Charcas, Calle	II A-1
Carril de los Guardas, Calle	I A-1, B-1, B-2
Carril de Venus, Calle	II C-2, C-3
Carril del Alcor, Calle	II B-2, B-3
Carril del Atajo, Calle	II A-1, B-1, B-2
Carril del Pozo, Calle	II A-1, A-2, B-2, B-3
Carril del Rodeo, Calle	II A-1
Cuesta del Sol, Calle	II C-2, C-3
Estrella, Zona	II B-3, C-3
Paso de Diana, Calle	II B-3
Paso de la Estrella, Calle	II C-3
Ramal de la Masía, Calle	II A-2
Ramal de la Pradera, Calle	II A-2
Ramal de las Encinas, Calle	II A-2
Ramal de Miragredos, Calle	I A-2, B-2
Ramal del Arco, Calle	II C-2, C-3
Ramal del Cortijo, Calle	II A-2
Ramal del Crucero, Calle	II A-1
Ramal del Mirador, Calle	II C-2
Ramal del Valle, Calle	I A-2, B-2
Villanueva de Perales, Ctra	II A-3, B-3, C-2, C-3

Leyenda
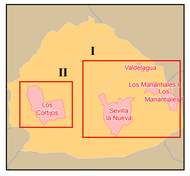
- Meco — perímetro y nombre de núcleo de población
- D1-002 — límite municipal; sección censal
- A-6 — autopistas y autovías; carreteras principales
- M-608 — carreteras secundarias; otras carreteras
- M-604 — M-618
- hospital; ayuntamiento; boca de metro
- línea de ferrocarril; estación